

Comune di Bologna
ESTRATTO DI MAPPA CATASTALE
Fg.35 M. 165



E-1081400

COMUNE DI BOLOGNA
Via Arnaldo da Brescia n.4
Mapp.165 sub.12 (ABITAZIONE)

PIANO TERZO

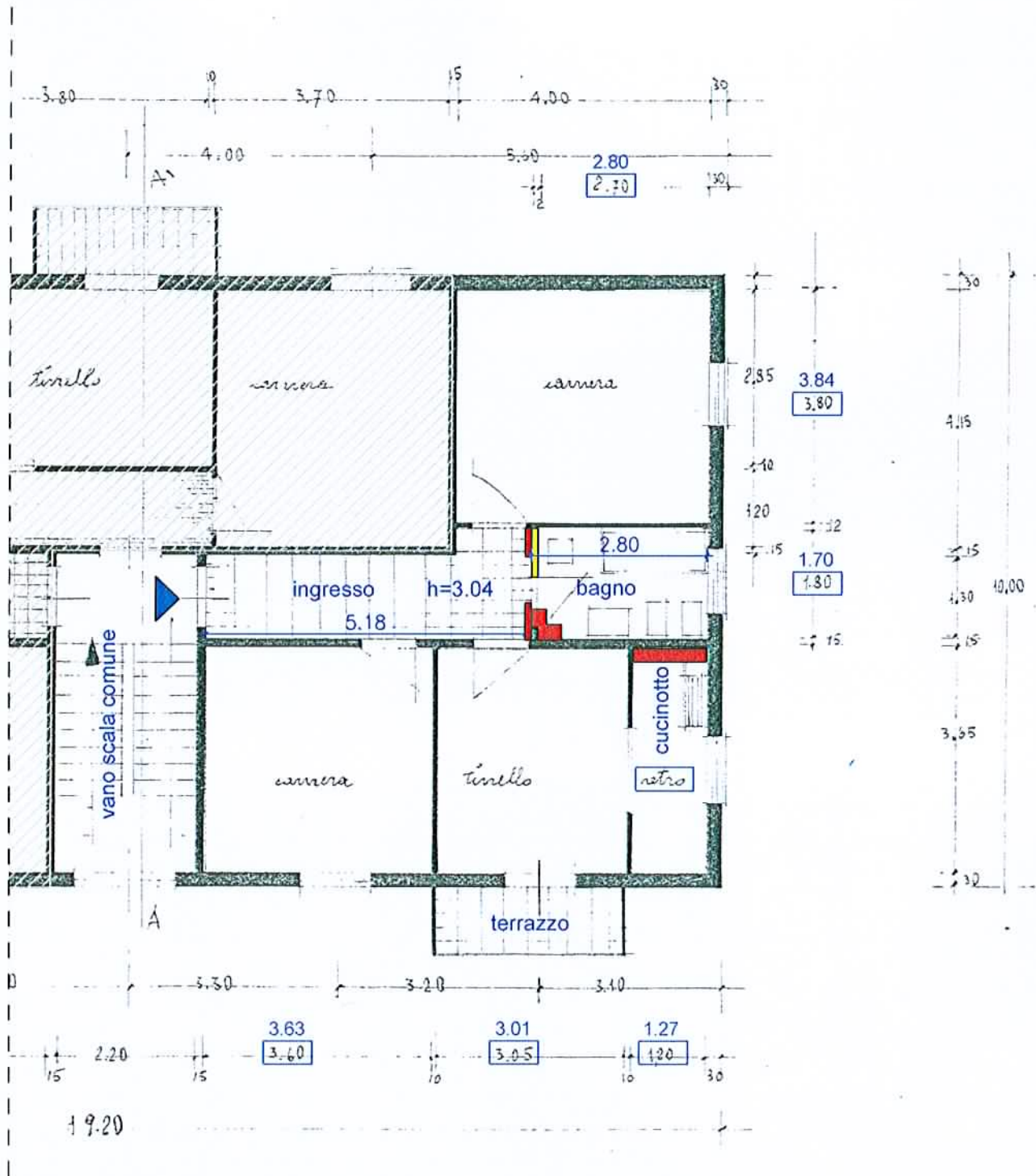

Conformità Edilizia:

LICENZA ED. P.G. n.18230 - P.U.T. n.4335 rilasciata in data 27.07.1956

Diffimità tra stato attuale e stato legittimo

- Costruzioni**
- Demolizioni**
- Altre proprietà**



COMUNE DI BOLOGNA
Via Arnaldo da Brescia n.4
Mapp.165 sub.12 (CANTINA)

PIANO SEMINTERRATO

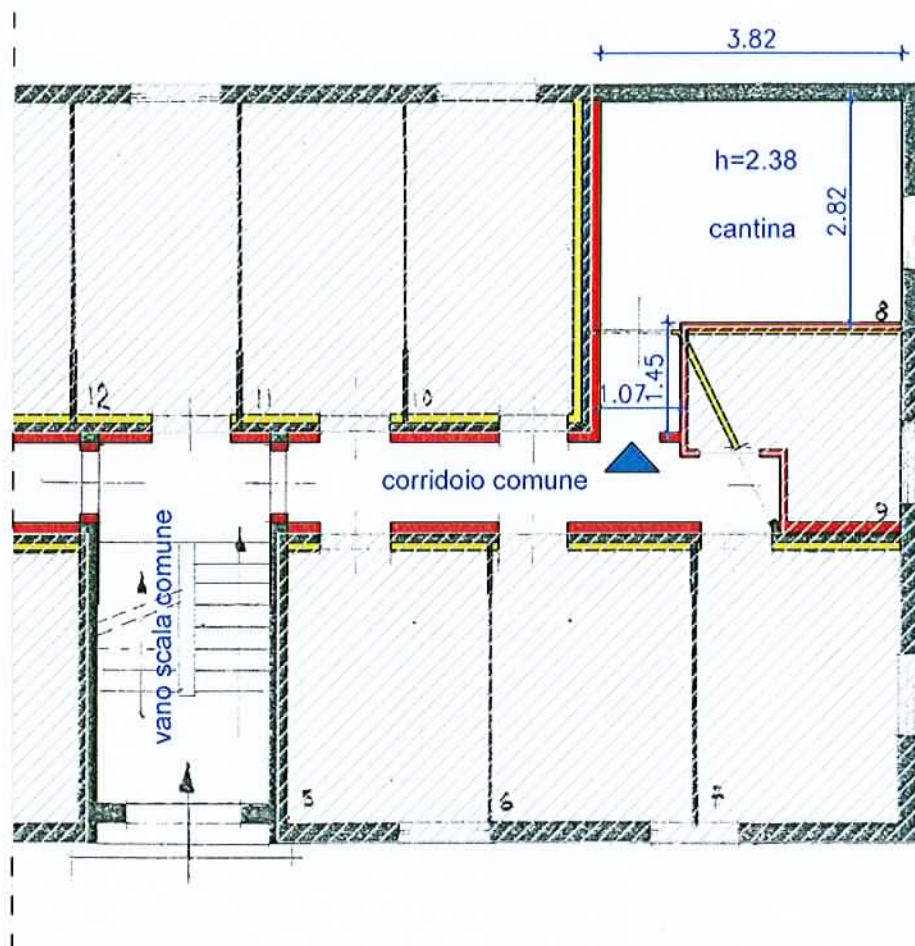

Conformità Edilizia:

LICENZA ED. P.G. n.18230 - P.U.T. n.4335 rilasciata in data 27.07.1956

Differmità tra stato attuale e stato legittimo



Costruzioni



Demolizioni



Altre proprietà

