

**Comune di San Giorgio di Piano (BO)**  
**ESTRATTO DI MAPPA CATASTALE - Fg.27 M.1048**

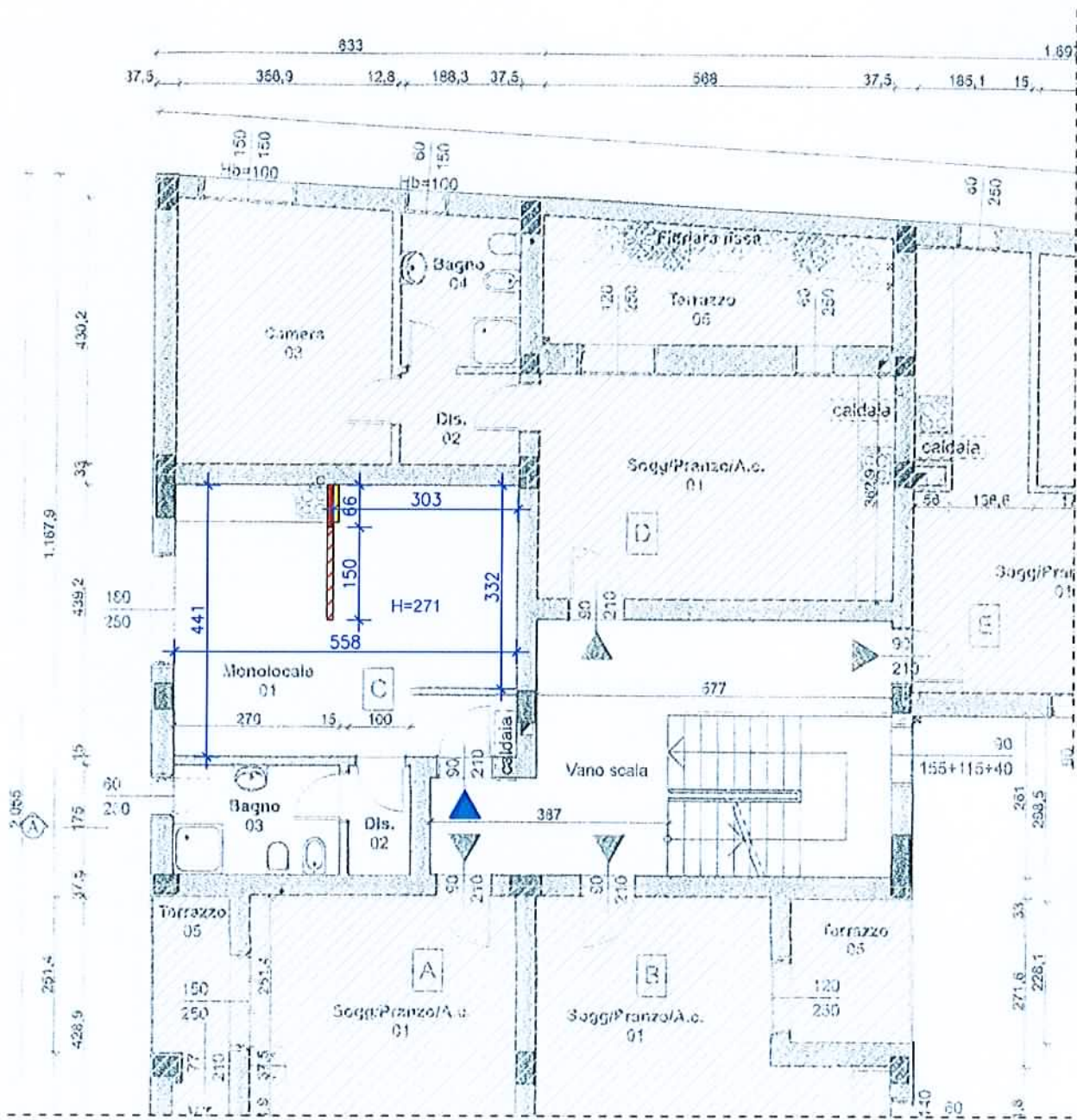

**COMUNE DI SAN GIORGIO DI PIANO**  
**Via Soldati n.11**  
**Mapp.1048 sub.30 - p.primo (ABITAZIONE)**



**Conformità Edilizia:**  
**Permesso di Costruire n.106 - Pratica n.2215 rilasciato il 20.02.2006 e variante D.I.A. P.G. n.10298 del 12.06.2007**

**Differmità tra stato attuale e stato legittimo**

**Costruzioni**
 **Demolizioni**
 **Altre unità immob.**



**COMUNE DI SAN GIORGIO DI PIANO**  
**Via Soldati n.11**  
**Mapp.1048 sub.12 - p.terra (AUTORIMESSA E CANTINA)**

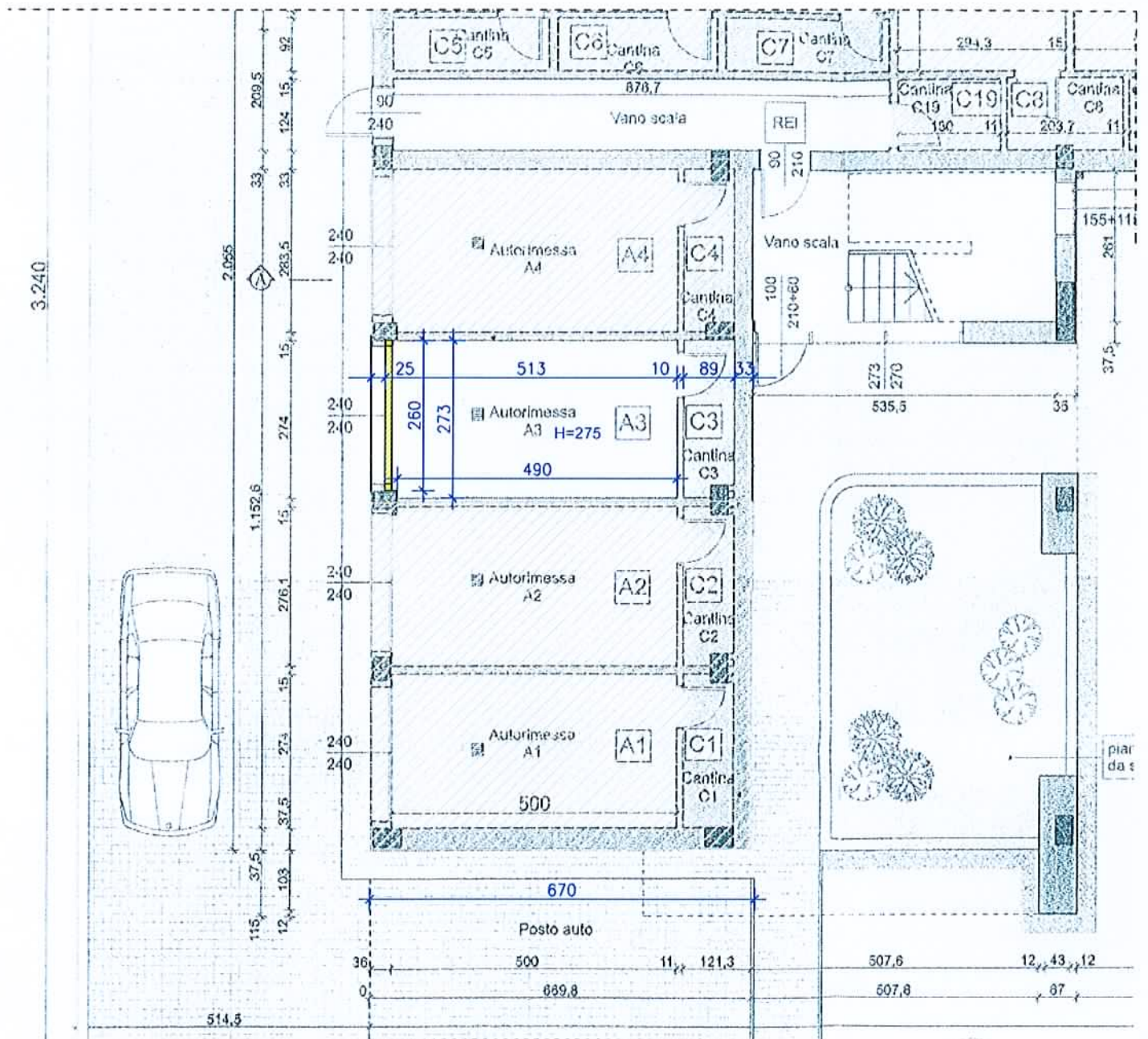

**Conformità Edilizia:**  
**Permesso di Costruire n.106 - Pratica n.2215 rilasciato il 20.02.2006 e**  
**variante D.I.A. P.G. n.10298 del 12.06.2007**

**Difficoltà tra stato attuale e stato legittimo**

**Costruzioni**
 **Demolizioni**
 **Altre unità immob.**

