

Comune di San Giorgio di Piano (BO)
ESTRATTO DI MAPPA CATASTALE - Fg.27 M.1048

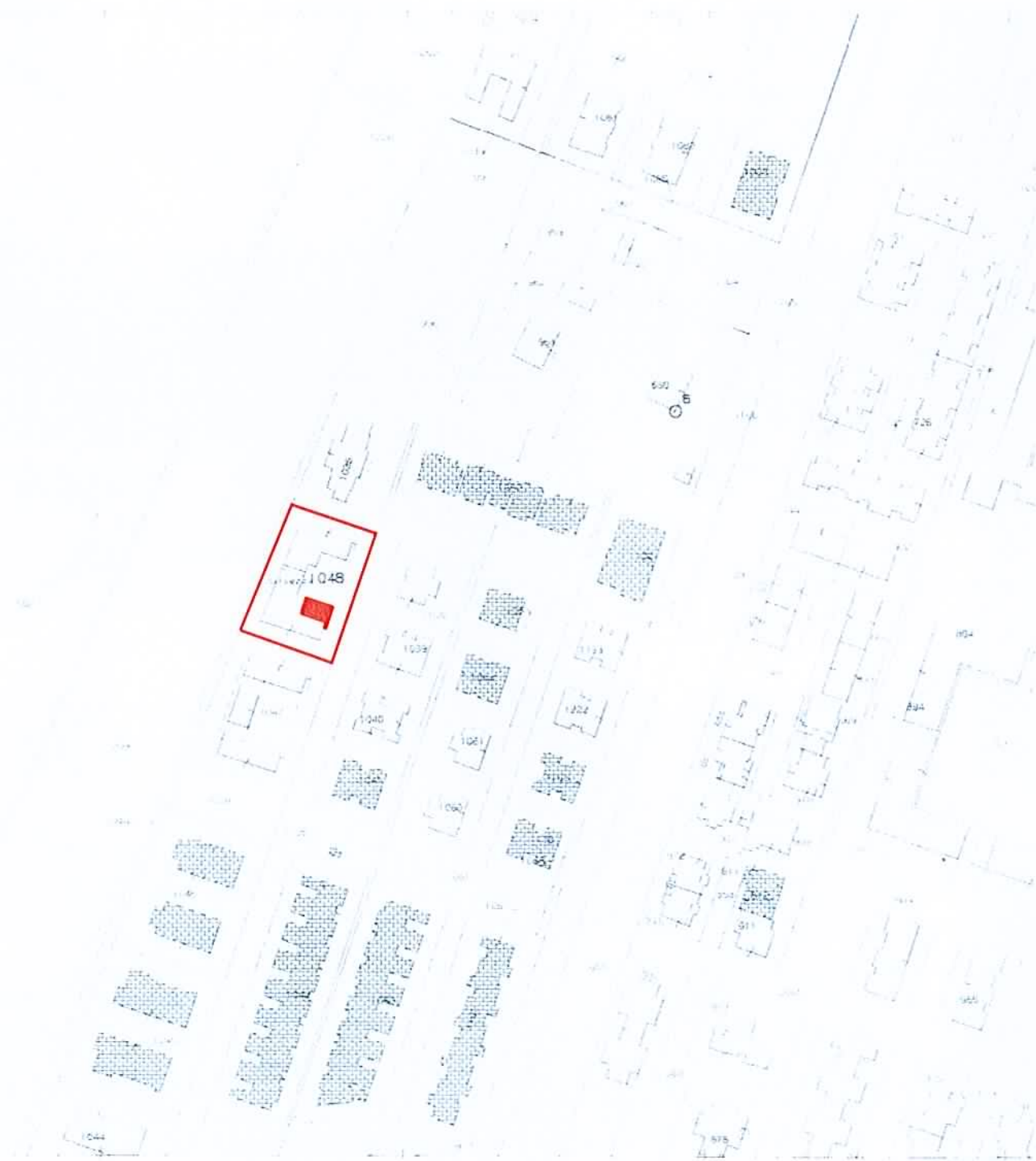

COMUNE DI SAN GIORGIO DI PIANO
Via Soldati n.11
Mapp.1048 sub.32 - p.primo (ABITAZIONE)

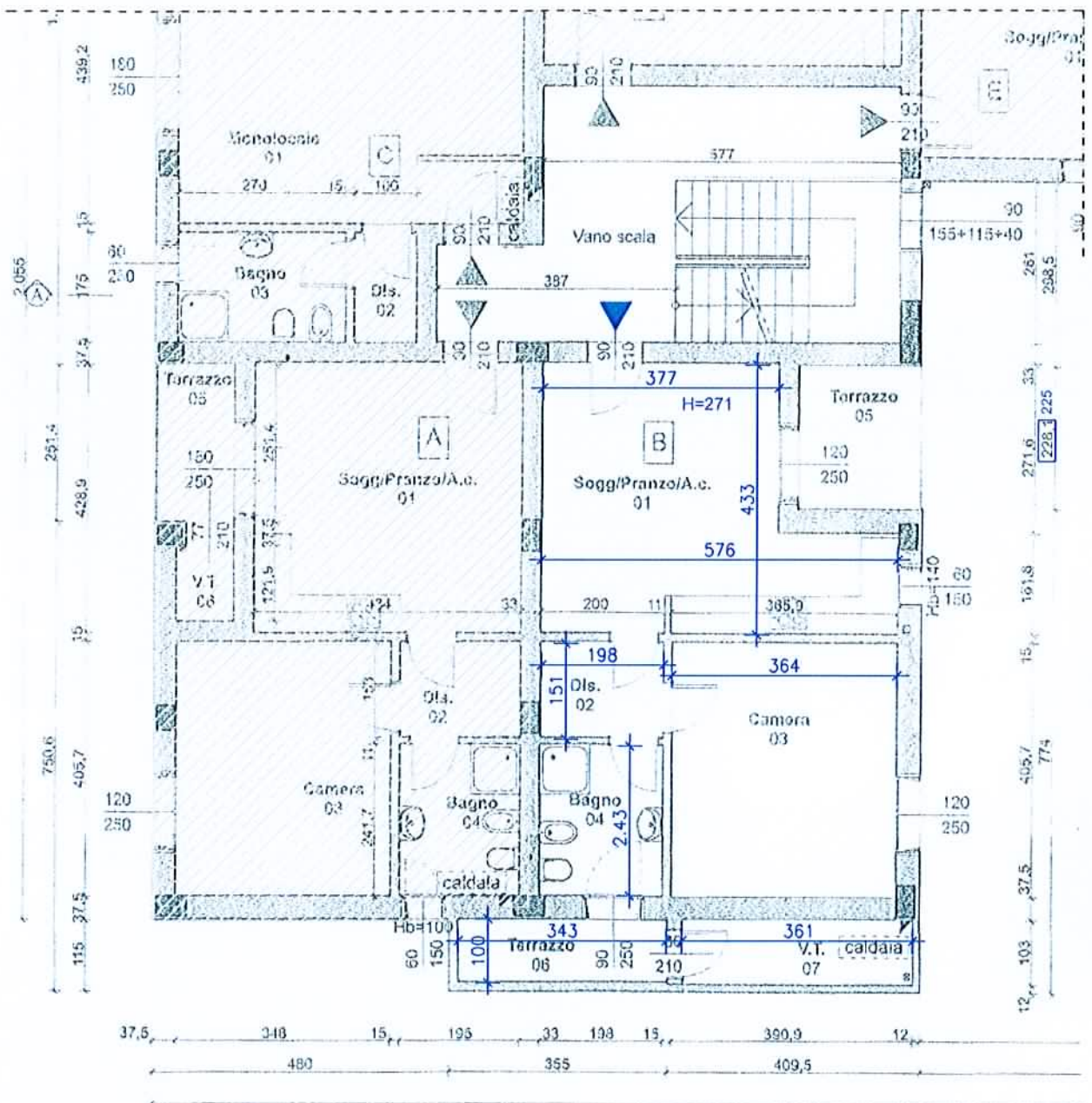

Conformità Edilizia:

Permesso di Costruire n.106 - Pratica n.2215 rilasciato il 20.02.2006 e variante D.I.A. P.G. n.10298 del 12.06.2007

Difformità tra stato attuale e stato legittimo

- Costruzioni
- Demolizioni
- Altre unità immob.



COMUNE DI SAN GIORGIO DI PIANO
Via Soldati n.11
Mapp.1048 sub.11 - p.terra (AUTORIMESSA E CANTINA)

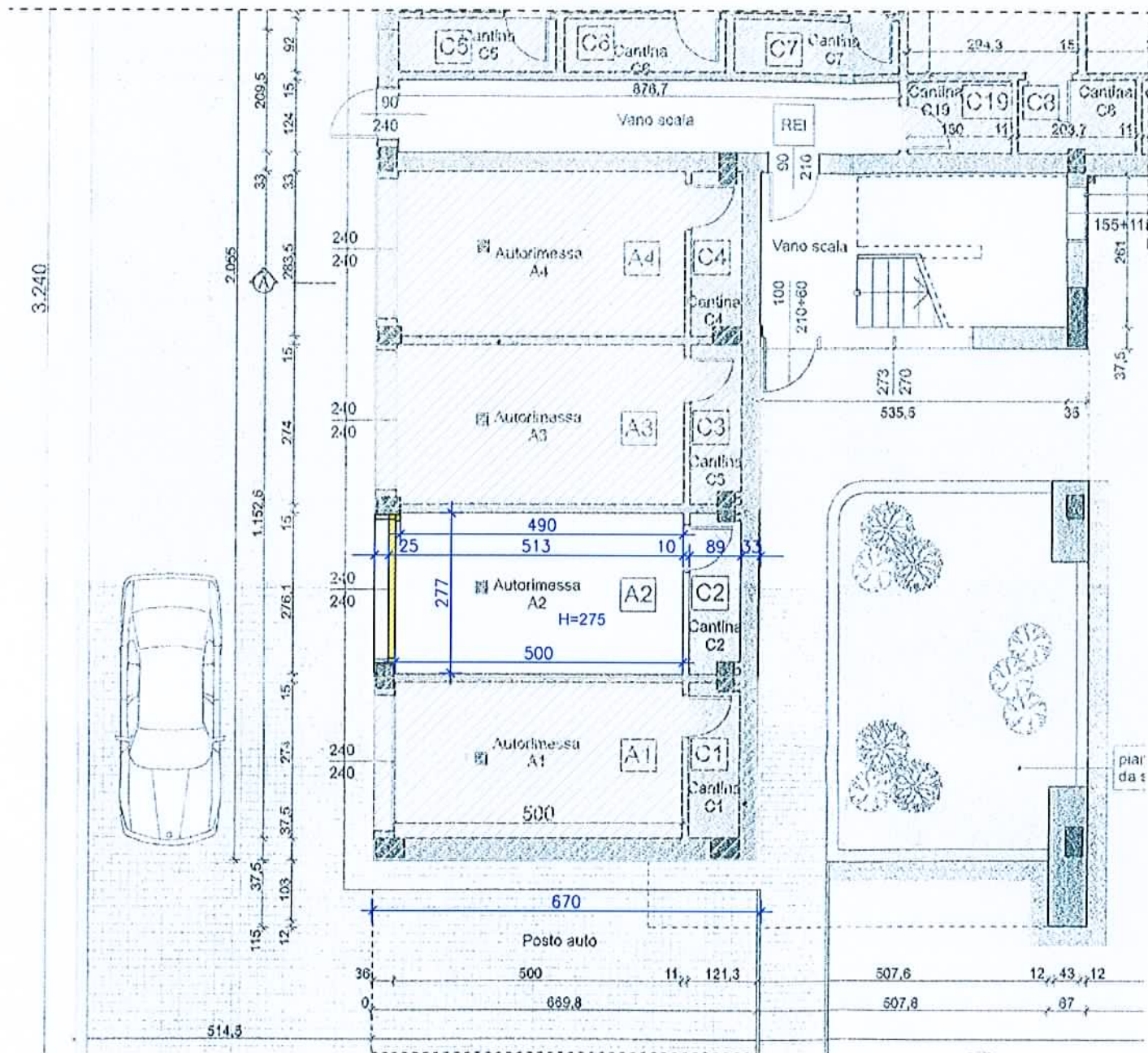

Conformità Edilizia:

Permesso di Costruire n.106 - Pratica n.2215 rilasciato il 20.02.2006 e variante D.I.A. P.G. n.10298 del 12.06.2007

Difformità tra stato attuale e stato legittimo

Costruzioni

Demolizioni

Altre unità immob.

